**Comune di Pagani**
Provincia di Salerno

# PRELIMINARE DI PIANO URBANISTICO COMUNALE
## *Il sistema delle conoscenze*

| D | ANALISI URBANISTICA | Firma |
|---|---|---|
| Tavola D5 | SISTEMA DELLE NATURALITA' | |


*Supporto tecnico-scientifico*

Dipartimento di Ingegneria Civile
Università degli studi di Salerno
Gruppo di ricerca in Tecnica e Pianificazione Urbanistica

| | |
|---|---|
| *Responsabile scientifico* | prof. ing. Roberto **Gerundo** |
| *Coordinatrice tecnica* | dott. ing. Alessandra **Marra**, PhD |
| *Responsabile operativa* | dott. ing. Gabriella **Pisaturo** |
| *Supporto Responsabile Operativa* | dott. ing. Valentina **Schiavo** |
| *Esperta Valutazioni Ambientali* | dott. ing. Miriam **Ceni** |
| *Facilitatrice processo partecipativo* | dott. ing. Roberta **Oliva** |
| *Coordinatore progettazione e Responsabile Unico del Procedimento* | dott. arch. Alfonso **Paolillo** |
| *Autorità competente VAS* | dott. arch. Giovanni **De Palma** |
| *Assessore all'urbanistica* | dott. ing. Felice **Califano** |
| *Presidente della Seconda Commissione Consiliare Permanente* | dott. ing. Gaetano **Stanzione** |
| *Sindaco* | avv. Raffaele Maria De Prisco |


scala 1:5.000 — dicembre 2021

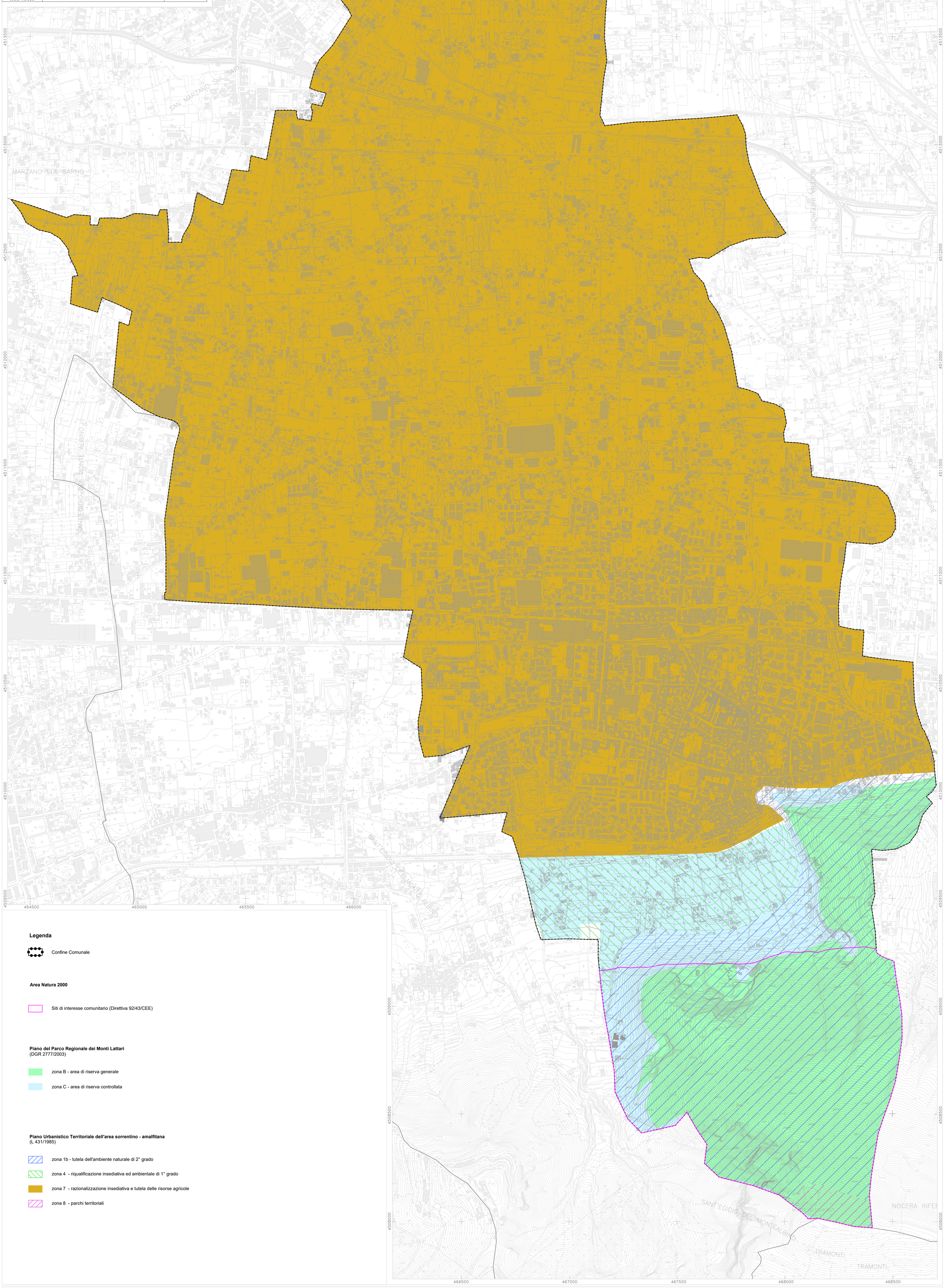


**Legenda**

Confine Comunale

**Area Natura 2000**

Siti di interesse comunitario (Direttiva 92/43/CEE)

**Piano del Parco Regionale dei Monti Lattari**
(DGR 2777/2003)

zona B - area di riserva generale

zona C - area di riserva controllata

**Piano Urbanistico Territoriale dell'area sorrentino - amalfitana**
(L 431/1985)

zona 1b - tutela dell'ambiente naturale di 2° grado

zona 4 - riqualificazione insediativa ed ambientale di 1° grado

zona 7 - razionalizzazione insediativa e tutela delle risorse agricole

zona 8 - parchi territoriali

**CARTOGRAFIA AEROFOTOGRAMMETRICA**

SCALA 1:5000

RAPPRESENTAZIONE CONFORME
MERCATORE TRAVERSA UNIVERSALE (U.T.M.)

| | | | | | |
|---|---|---|---|---|---|
| Edificio civile | Edificio in costruzione | Serra | Sentiero | Siepe | Vasca | Curve di livello |
| Capannone Industriale | Monumento | Ferrovia | Marciapiede | Linee elettriche | Quota al suolo | Limite coltura |
| Edificio Religioso | Baracca | Strada asfalt. | Muro di sostegno | Acquedotto | Scarpata rappr. | Arborato |
| Edificio diroccato | Tettoia | Strada non asf. | Muro a secco | Canale | Scarpata non rappr. | Vigneto |